

Anleitung zum Anlegen eines persönlichen Zugangs für Ihre Teilnehmer/-innen:

Login unter: www.dtb-gymnet.de

1. Schritt: Loggen Sie sich wie bei der Turnfestmeldung über den grünen Schlüssel in Ihren Verein ein.

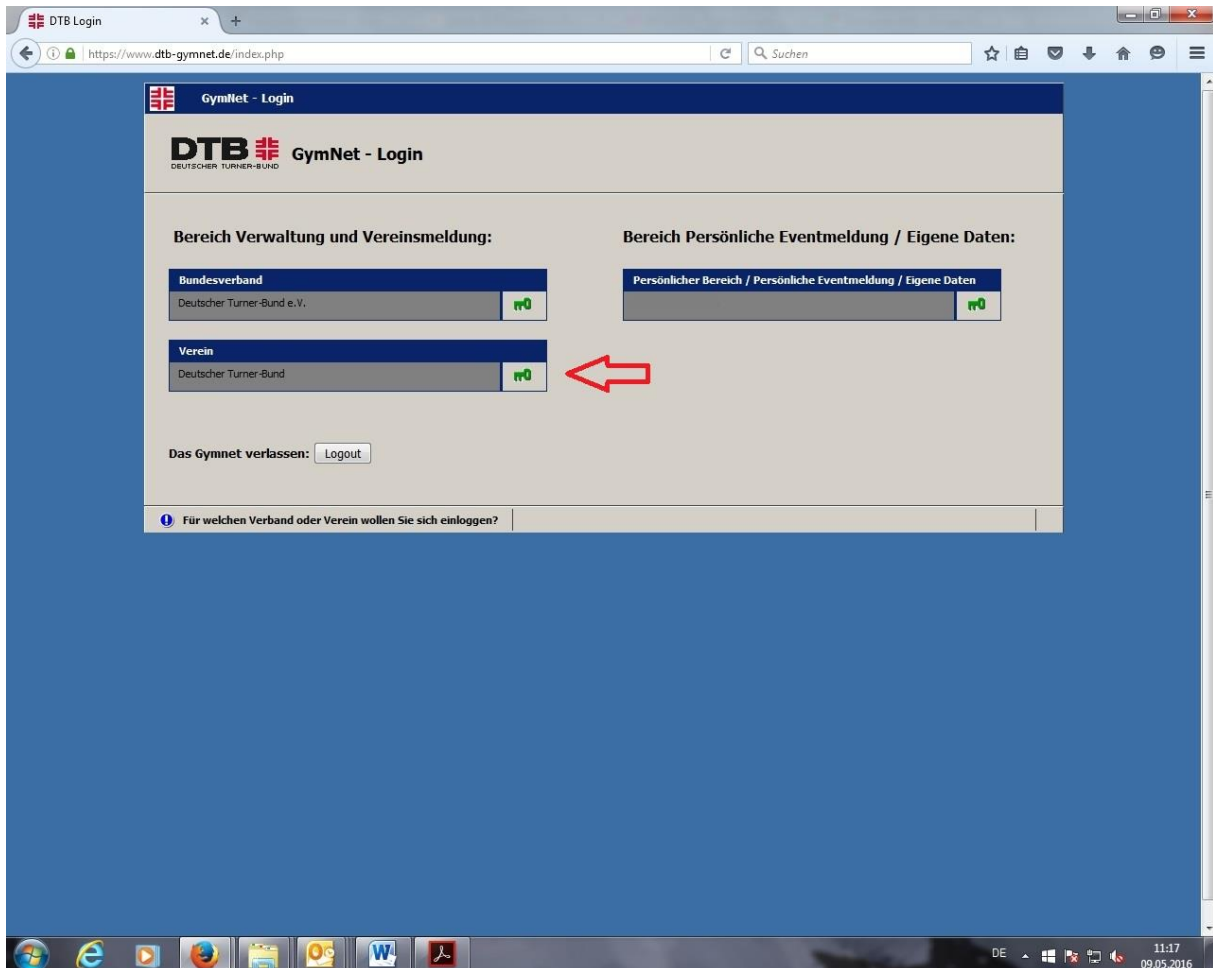

2. Schritt: Rufen Sie die Mitgliederliste auf.

On the left side, there are navigation links: "< zum Bund", "< zum Land", and "< zum Kreis". Below these are sections for "Events" (with sub-items like "Neue Eventsuche", "Turnfeste", "Kongresse", "Bildungsmaßnahmen", "Veranstaltungen", "Wettkämpfe / Vorführungen"), "Vereinsverwaltung" (with "Kontoverbindungen"), and "Personenverwaltung" (with "Administratoren", "Mitgliederliste", "Mitarbeiter").

The main content area has a tabbed interface with the following tabs: "Vereinsstammdaten", "Mitgliederliste", "Vereinsvorstände", "Kinderturn-Club", "Sportangebote", and "Mitgliederstatistik". A red arrow points to the "Mitgliederliste" tab. The "Vereinsstammdaten" tab is active, displaying a form with the following sections:

- Stammdaten**: Name, gegründet, Kurzname, DTB-Nr., LTV-interne Nummer, LSB-Nr., Beitritt zum DTB, aktiv, Sitz, Zu Händen, Straße, PLZ/Ort, Postfach, Freitext.
- Kontakt**: Telefon, Email, Fax, URL.
- offizielle Vereinsanschrift**: Zu Händen, Straße, Plz/Ort, Postfach, Telefon, Email, Fax, URL.

The browser's address bar at the bottom shows the URL <https://www.dtb-gymnet.de/Prog/Vereinsverwaltung.php?kategorie=10>. The system tray at the bottom right indicates the date and time: "DE 13:54 26.04.2016".

3. Schritt: Suchen Sie den Teilnehmer, der einen neuen GymNet-Login bekommen soll. Mitglieder, die bereits einen GymNet-Login haben, erkennen Sie am grünen Hacken in der Spalte „Login“.

ID	Name	Adresse	Login	Actions
16	-	neu [edit] [delete]
17	✓	[edit] [delete]
18	-	neu [edit] [delete]
19	✓	[edit] [delete]
20	✓	[edit] [delete]
21	-	neu [edit] [delete]
22	-	neu [edit] [delete]
23	-	neu [edit] [delete]
24	-	neu [edit] [delete]
25	-	neu [edit] [delete]
26	-	neu [edit] [delete]
27	-	neu [edit] [delete]
28	✓	[edit] [delete]
29	-	neu [edit] [delete]
30	-	neu [edit] [delete]
31	neu	[edit] [delete]
32	-	neu [edit] [delete]
33	-	neu [edit] [delete]
34	-	neu [edit] [delete]
35	-	neu [edit] [delete]
36	-	neu [edit] [delete]
37	✓	[edit] [delete]
38	✓	[edit] [delete]
39	-	neu [edit] [delete]
40	-	neu [edit] [delete]

4. Schritt: Mit Klick auf den Link „neu“ in der Spalte „Login“ kommen Sie zur Anlagemaske.

ID	Name	Geburtsdatum	Geburtsort	Matrikelnummer	E-Mail-Adresse	Status	Login	Aktionen
16	Neu	26.03.2007				-	neu	[Icons]
17	Neu	19.03.2008		4000000000	www.dtb-shop.de	[Flag]	✓	[Icons]
18	Neu	11.11.2008				-	neu	[Icons]
19	Neu	17.08.2008		4000000000	www.dtb-shop.de	[Flag]	✓	[Icons]
20	Neu	17.08.2008		4000000000	www.dtb-shop.de	[Flag]	✓	[Icons]
21	Neu	01.11.2007				-	neu	[Icons]
22	Neu	01.11.2008				-	neu	[Icons]
23	Neu	28.03.2008				-	neu	[Icons]
24	Neu	28.03.2008				-	neu	[Icons]
25	Neu	01.11.2008				-	neu	[Icons]
26	Neu	01.11.2007				-	neu	[Icons]
27	Neu	01.11.2008				-	neu	[Icons]
28	Neu	01.11.2008		4000000000	www.dtb-shop.de	[Flag]	✓	[Icons]
29	Neu	01.11.2008				-	neu	[Icons]
30	Neu	01.11.2008				-	neu	[Icons]
31	Neu	01.11.2008				-	neu	[Icons]
32	Neu	01.11.2008				-	neu	[Icons]
33	Neu	01.11.2008				-	neu	[Icons]
34	Neu	01.11.2008				-	neu	[Icons]
35	Neu	01.11.2008				-	neu	[Icons]
36	Neu	01.11.2008				-	neu	[Icons]
37	Neu	01.11.2008		4000000000	www.dtb-shop.de	[Flag]	✓	[Icons]
38	Neu	01.11.2008		4000000000	www.dtb-shop.de	[Flag]	✓	[Icons]
39	Neu	01.11.2008				-	neu	[Icons]
40	Neu	01.11.2008				-	neu	[Icons]

5. Schritt: Persönlichen Zugang einrichten mit Eingabe der E-Mail Adresse des Teilnehmers. Bitte halten Sie für jeden Teilnehmer dessen persönliche E-Mail Adresse bereit, sowie die Zustimmung zur Anlage des Logins (die Zustimmung können Sie einfach formlos abfragen, es muss dazu nichts im GymNet hinterlegt werden).

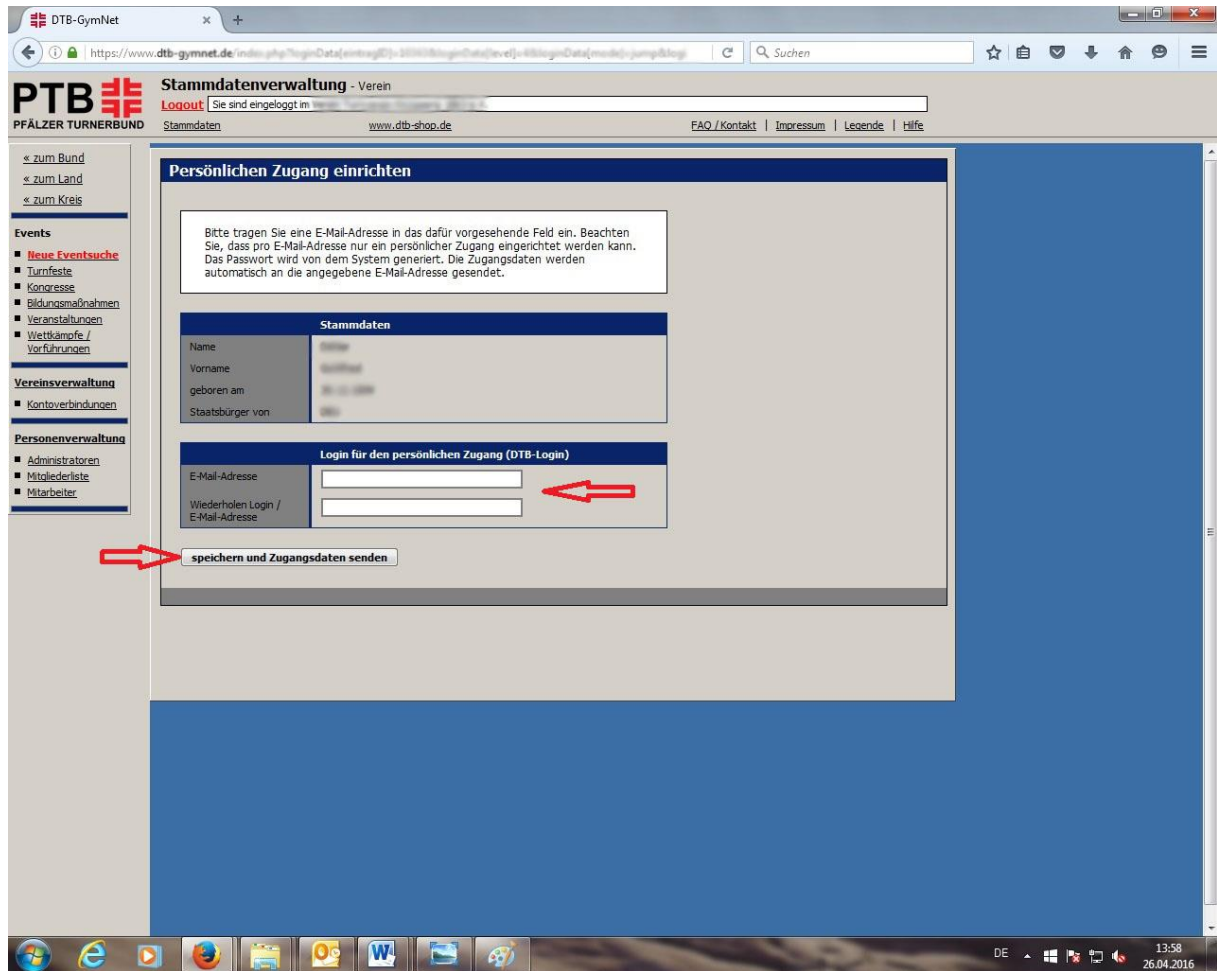

Speichern und Zugangsdaten senden!